

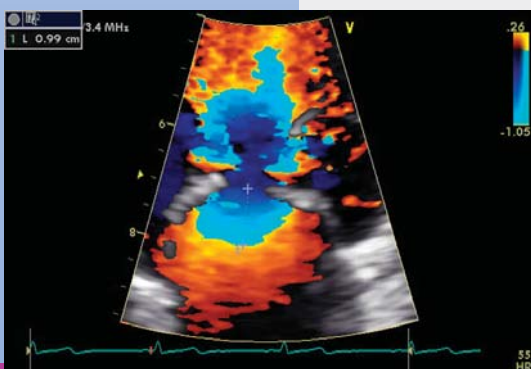

# VII° SIMPOSIO NAZIONALE DI ECOCARDIOGRAFIA CHIRURGICA

SAN DONATO ECHO  
NOVEMBRE 2009

I.R.C.C.S. POLICLINICO SAN DONATO  
SAN DONATO MILANESE (MI)

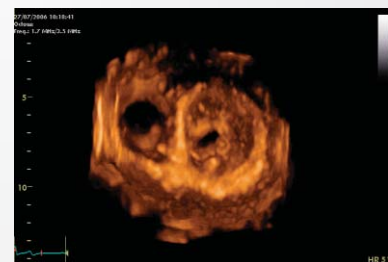

# VII SIMPOSIO NAZIONALE DI ECOCARDIOGRAFIA CHIRURGICA

San Donato Echo 2009 -  
I.R.C.C.S. POLICLINICO SAN DONATO  
Via Morandi 30  
Novembre 2009  
San Donato Milanese (MI)

Presidente: Vincenzo Montericcio  
vincenzo@montericcio.eu

Comitato Scientifico: L. De Ambroggi, F. Menicanti, G. Frigliola

Segreteria Organizzativa: Dr. Nai, Dr. Salvia, Dr.ssa Mori

Società Organizzatrice: Apricot srl - tel/fax 02.48.100.813  
info@apricotonline.com  
www.apricotonline.com

Provider: Istituto Policlinico San Donato

## Patrocini Richiesti:

- ANMCO
- SIC
- SIEC
- OMCeO
- SICCH
- ARCA
- ANCE
- SICOA



*La tecnica degli ultrasuoni, nella sua applicazione cardiologica rappresentata dall'ecocardiografia, è diventata in medicina negli ultimi anni uno strumento diagnostico insostituibile per il cardiologo ed anche per il cardiocirurgo.*

*Tale esame, di facile utilizzazione, rapidamente eseguibile, a basso costo rispetto ad altre metodiche, richiede però un'elevata qualifica sia tecnica che interpretativa delle immagini acquisite.*

*Grazie anche alla miniaturizzazione delle apparecchiature, l'ecocardiogramma con color Doppler può essere effettuato anche al letto del paziente ed in luoghi di emergenza estrema (ad esempio in campi medici attrezzati al bisogno, sul luogo di disastri o in ambulanza). Anche l'approccio transesofageo con questi apparecchi può essere effettuato agevolmente in P.S., in Emodinamica, in Sala Operatoria o nei posti più disparati.*

*Pertanto, l'esame ecocardiografico permette, con un approccio di primo livello, di effettuare un inquadramento diagnostico delle varie patologie cardiache.*

*Grazie al contributo di ulteriori tecniche in ecocardiografia (quali l'eco 3D, lo strain, lo strain rate, il VVI, il TDI, ecc...) è possibile eseguire analisi più approfondite e mirate alla ricerca di risposte utili per prendere decisioni spesso di vitale importanza per il paziente (cosiddetto esame ecocardiografico di II livello).*

*Il VII Simposio Nazionale di Ecocardiografia Chirurgica si pone l'obiettivo di valorizzare il contributo diagnostico che l'esame ecocardiografico ha nella corretta diagnosi del paziente cardiopatico, nella sua utilità per il trattamento farmacologico e, quando necessario, anche chirurgico.*

*Per questo motivo, come nelle precedenti edizioni, sono coinvolti come relatori e moderatori cardiologi e cardiocirurghi di chiara fama nazionale che possano portare un loro concreto contributo nell'analisi delle patologie cardiache che giornalmente troviamo nei nostri ospedali ed ambulatori.*

*In questa edizione, come nel 2003, sono previsti tre collegamenti in sala operatoria ed uno in sala di emodinamica. Gli interventi programmati sono: BPAC + aneurismectomia e rimodellamento ventricolare sinistro; plastica mitralica in valvola degenerativa; plastica valvolare aortica o intervento di Ross; impianto per via percutanea di valvola cardiaca. Il collegamento in diretta con le sale ci permetterà di illustrare la valutazione ecocardiografica transesofagea pre e post operatoria e di descrivere le fasi chirurgiche più salienti.*

*Prof. Montericcio Dr. Vincenzo*

## I° Giorno: VALVULOPATIE

Giovedì

MATTINO

Moderatori:

### 07.40-08.30 Registrazione dei partecipanti - Presentazione dei lavori

Moderatori: *Pelissero - De Ambroggi - Cabitza - Ferrario Ferruccio*

08.30 Collegamento con la sala operatoria - durante la mattinata saranno effettuati saltuariamente dei collegamenti per la descrizione dei momenti più salienti di un intervento chirurgico in una valvulopatia aortica e della valutazione ETE intraoperatoria.

09.00 Stenosi valvolare aortica: quando porre indicazione chirurgica anche nel pz asintomatico?

*i. Carerj*

09.20 Bicuspidia aortica e dilatazione dell'aorta ascendente: quando e come intervenire.

*i. Nistri*

09.40 Dilatazione dell'aorta toracica e addominale. Quando e come intervenire.

*i. Rampoldi*

10.00 Dissezione aortica: diagnosi, timing e planning chirurgico.

*i. Trimarchi*

10.20 Patologia Valvolare Aortica e Mitralica: quando è necessario effettuare un atto chirurgico su entrambe le valvole se una delle due ha un'indicazione chirurgica e l'altra una patologia di moderata entità?

*i. Pomè*

### 10.40 - 11.00 Discussione

11.00 -11.20 Collegamento con la sala operatoria - Descrizione dell'intervento chirurgico (coffee break)

Moderatori: *Lo Russo - Fiorentini - Conti*

11.20 Insufficienza valvolare aortica: quando porre l'indicazione chirurgica anche nel paziente asintomatico?

*i. Nicolosi*

11.40 Riparazione valvolare aortica: quali sono le informazioni di cui ha bisogno il cardiocirurgo?

*i. Salustri*

12.00 Chirurgia riparatrice della valvola aortica: indicazioni e risultati.

*i. De Vincentis.*

12.20 Intervento di Ross nella valvulopatia aortica: indicazioni chirurgiche e risultati.

*i. Frigiola*

12.40 Ruolo dell'esame ecocardiografico transesofageo in sala operatoria.

*i. Ranucci*

13.00 Disfunzione protesica: come riconoscerla, quando rioperare?

*i. Sgalambro*

### 13.20 - 13.50 Discussione

Collegamento con la sala operatoria - Intervento chirurgico in valvulopatia aortica - valutazione ETE post operatoria.

### 13.50 - 15.00 Pranzo

## **I° Giorno: VALVULOPATIE**

**Giovedì  
POMERIGGIO  
Moderatori:**

*Moderatori: Martinelli - Pezzano - Metra*

13.50 Collegamento con la sala operatoria - durante il pomeriggio saranno effettuati saltuariamente dei collegamenti per la descrizione dei momenti più salienti dell'intervento chirurgico di riparazione valvolare mitralica e della valutazione ETE intraoperatoria.

15.00 Come quantificare il rigurgito valvolare mitralico.

*i. Montericcio*

15.20 Prolasso e flail della mitrale: come riconoscerli, quantificare l'entità della lesione e quando porre l'indicazione chirurgica.

*i. Iliceto*

15.40 Insufficienza mitralica moderata nella cardiopatia ischemica: quando operare?

*i. Mantero*

*Moderatori: Russo - Alberti - Proto*

16.00 Che informazione può darci l'eco stress nei pazienti affetti da valvulopatia?

*i. Rigo*

16.20 Ruolo dell'esame ecocardiografico nell'endocardite batterica: diagnosi, indicazione medica o chirurgica.

*i. Caso*

16.40 Qual è il contributo dell'esame ecocardiografico 3D nella valutazione della valvulopatia mitralica?

*i. Pepi*

17.00 Chirurgia riparatrice della mitrale. Indicazioni e risultati.

*i. A. Frigiola*

17.20 Chirurgia percutanea - mini invasiva dell'insufficienza valvolare mitralica.

*i. La Canna*

17.40 Valore aggiunto della metodica 2D strain e strain rate. Perché usarlo?

*i. Bussadori*

### **18.00 - 18.30 Discussione**

Collegamento con la sala operatoria - Intervento chirurgico in valvulopatia mitralica - valutazione ETE post operatoria

## **II° Giorno: CARDIOPATIA ISCHEMICA**

**Venerdì**

**MATTINO**

**Moderatori:**

*Moderatori: Frigiola - Cirri - Klugmann*

- 08.30 Collegamento con la sala operatoria - durante la mattinata saranno effettuati saltuariamente dei collegamenti per la descrizione dei momenti più salienti dell'intervento chirurgico di rimodellamento del ventricolo sx e della valutazione ETE intraoperatoria.
- 09.00 Rivascolarizzazione miocardica mediante PTCA: fino a quando spingersi con l'interventistica cardiologica? Punto di vista del cardiologo emodinamista.  
*i. Inglese*
- 09.15 Rivascolarizzazione miocardica nella cardiopatia ischemica: BPAC vs PTCA. Punto di vista del cardiocirurgo.  
*i. Menicanti*
- 09.30 Complicanze post-IMA: DIV post infartuale. Diagnosi e trattamento in acuto.  
*i. Antonini Canterin*
- 09.45 DIV post infartuale: quando operare e risultati.  
*i. A. Canziani*
- 10.00 Ruolo delle statine e dell'antiaggregazione piastrinica nella sindrome coronaria acuta: quali sono le attuali applicazioni di utilizzo?  
*i. Mauri*
- 10.20 L'eco stress nella cardiopatia ischemica: ricerca di vitalità miocardica e/o ischemia inducibile. Qual è il contributo della metodica nella diagnosi e nel follow-up del pz affetto da CAD?  
*i. Trocino*

### **10.40 - 11.10 Discussione**

- 11.10 - 11.30 Collegamento con la sala operatoria - Intervento di rimodellamento chirurgico del ventricolo sx - Descrizione dell'intervento. (coffee break)

*Moderatori: Calveri - Collarini - Pirelli*

- 11.30 Come e quando utilizzare l'ecocontrastografia. Quali mezzi di contrasto utilizzare?  
*i. Gentile*
- 11.50 CMD post-IMA: valutazione della vitalità miocardica e della cicatrice infartuale. Ruolo della RMN.  
*i. Lombardi*
- 12.10 Angio TAC coronarica: metodica affidabile? In che modo inserirla nella pratica clinica per la diagnosi di CAD? Confronto con la scintigrafia e la coronarografia.  
*i. Fernandez?*
- 12.30 2D vettoriale: quali sono le sue attuali applicazioni nella cardiopatia ischemica?  
*i. Tonti*
- 12.50 Rimodellamento chirurgico della cardiomiopatia dilatativa post-infartuale. Quanto incide l'insufficienza mitralica?  
*i. L. Menicanti*

### **13.10 - 13.40 Discussione**

Collegamento con la sala operatoria - Intervento di rimodellamento chirurgico del ventricolo sx - valutazione ETE post operatoria.

### **13.40 - 15.00 Pranzo**

## **II° Giorno: CARDIOPATIA ISCHEMICA**

**Venerdì**

**POMERIGGIO**

**Moderatori:**

*Moderatori: Calabrò - Bellieni - Pomè*

Collegamento con la Sala di Emodinamica - impianto di valvola aortica per via percutanea - valutazione ETE pre impianto. Durante il pomeriggio saranno effettuati saltuariamente dei collegamenti per la descrizione dei momenti più salienti della procedura e della valutazione ETE intraoperatoria.

15.00 Valutazione ecocardiografica ed angiografica all'impianto percutaneo di valvola aortica.

*i. Bedogni*

15.15 Valutazione ecocardiografica, angiografica e RNM all'impianto percutaneo di valvola polmonare.

*i. Carminati*

15.30 Valore aggiunto dell'esame ecocardiografico 3D nella identificazione e chiusura percutanea dei leak periprotesici.

*i. Garcia Fernandez*

15.45 Riabilitazione post operatoria del pz cardiocirurgico: quali sono le complicanze più frequenti ?

*i. A. Galati*

### **16.00 - 16.30 Discussione**

16.30 - 16.50 Collegamento con la sala di emodinamica - impianto di valvola per via percutanea - valutazione. (coffee break)

*Moderatori: Slobodan - Gambelli - Troise*

16.50 Qual è l'importanza della valutazione funzionale del ventricolo destro nel paziente da sottoporre ad intervento di cardiocirurgia.

*i. G. Gullace*

17.10 Chirurgia della via d'uscita del ventricolo dx.

*i. A. Giamberti*

17.30 Ruolo della RMN nella valutazione funzionale del ventricolo destro.

*i. A. Frigiola*

### **17.30 - 18.00 Discussione finale**

Collegamento con la sala di emodinamica - impianto di valvola per via percutanea - valutazione ETE post impianto.

### III° Giorno: MISCELLANEA

Sabato

MATTINO

Moderatori:

*Moderatori: Salerno - Cuccia - Chiarandà*

08.30 Collegamento con la sala di emodinamica - impianto di valvola polmonare per via percutanea valutazione ETE pre impianto. Durante la mattinata saranno effettuati saltuariamente dei collegamenti per la descrizione dei momenti più salienti della procedura e della valutazione ETE intraoperatoria.

09.00 La fibrillazione atriale è una complicanza frequente nel paziente cardio-operato: quando è indicata la cardioversione elettrica? E' sempre necessario eseguire l'esame ecocardiografico transesofageo prima?

*i. A. Moreo*

09.20 Fibrillazione atriale: trattamento ablativo vs la sola terapia medica. Pro e contro.

*i. R. Cappato*

09.40 Trattamento chirurgico della fibrillazione atriale: quando e come intervenire?

*i. O. Alfieri*

10.00 Risultati dell'End Point primario dello STICH Trial

*i. M. Di Donato*

10.20 Cardiopatie congenite nell'adulto: follow up del paziente già operato in età pediatrica.

*i. G. Butera*

#### **10.40 - 11.10 Discussione**

11.10 - 11.30 coffee break

*Moderatori: Pantaleo - Marconi - Zito*

11.30 Ipertensione polmonare: come la valutazione ecocardiografica può risultare una valida alternativa al cateterismo destro.

*i. M. D'Alto*

11.50 Embolia Polmonare: criteri di valutazione e trattamento.

*i. C. Greco*

12.10 Sindrome di Tako Tsubo: come distinguerla da una Sindrome Coronarica Acuta e come trattarla.

*i. M. Previtali*

12.30 Cardiomiopatia Ipertrofica Ostruttiva: come trattarla. Indicazioni e risultati.

*i. P. Pino*

12.50 Malattia di Fabry: diagnosi, trattamento e prognosi.

*i. Montericcio*

13.10 Displasia aritmogena del ventricolo destro: diagnosi, trattamento e prognosi.

*i. A. Raisaro*

#### **13.30 - 14.00 Discussione**

**14.00 - 15.00 Pranzo**

### **III° Giorno: MISCELLANEA**

**Sabato**

**POMERIGGIO**

**Moderatori:**

*Moderatori: Montericcio - Gullace*

15.00 Caso Clinico (5 min. esposizione; 15 min. interazione televoto per ogni caso clinico).

*i. E. Nai*

15.20 Caso Clinico (5 min. esposizione; 15 min. interazione televoto per ogni caso clinico).

*i. C. Coman*

15.40 Caso Clinico (5 min. esposizione; 15 min. interazione televoto per ogni caso clinico).

*i. J. Salvia*

16.00 Caso Clinico (5 min. esposizione; 15 min. interazione televoto per ogni caso clinico).

*i. F. Mori*

#### **Discussione 16.20-17.00**

17.00 - 17.30 Echo Bingo.

clips ecocardiografiche con quiz a risposte multiple. Premio finale per i primi cinque classificati.

**17.45 - 18.00 Quiz finale e consegna attestati di partecipazione.**



## ECM - Educazione Continua in Medicina

La presente edizione del VII Simposio Nazionale di Ecocardiografia Chirurgica verrà accreditata presso il sistema ECM (Educazione Continua in Medicina) per Cardiologi, Pneumologi, Cardiochirurghi e Medici di Medicina Generale attraverso l'I.R.C.C.S. Policlinico San Donato.

Al fine di permettere un preciso e puntuale svolgimento dei lavori congressuali i Relatori e i Partecipanti sono pregati di voler rispettare puntualmente gli orari previsti e di seguire l'Evento fino a completamento. Verrà rilevata la presenza in aula sia in entrata che in uscita e verranno certificati i crediti solo se il tempo di presenza in aula risulterà essere il 100% di quello previsto dall'Evento stesso. I crediti assegnati al Simposio verranno comunicati dal Ministero della Salute all'I.R.C.C.S. POLICLINICO SAN DONATO non necessariamente prima dello svolgimento del Simposio stesso.

Al fine dell'attestazione dei crediti formativi ECM è necessario consegnare alla Segreteria Congressuale il questionario di verifica e la scheda di valutazione dell'evento formativo.

Nei particolari casi di assenza brevissima sarà cura dell'organizzatore valutarne la giustificazione e l'incidenza dell'assenza sull'apprendimento.

L'attestato ECM verrà inviato dopo il Simposio via posta ordinaria o per e-mail all'indirizzo indicato sul Questionario di Verifica dell'evento. Condizioni necessarie per ottenere i crediti ECM:

Ritirare al momento della Registrazione unitamente alla borsa congressuale la modulistica Ecm.

Registrare sia l'entrata che l'uscita di ogni giornata congressuale.

Riconsegnare alla Segreteria Organizzativa la modulistica relativa all'evento debitamente compilata e firmata.

NOTA BENE. Da quest'anno non sarà accettata la modulistica ECM senza codice fiscale correttamente inserito e ben leggibile.

Presidente: Vincenzo Montericcio  
vincenzo@montericcio.eu

Comitato Scientifico: L. De Ambroggi, F. Menicanti, G. Frigiola

Segreteria Organizzativa: Dr. Nai, Dr. Salvia, Dr.ssa Mori

Società Organizzatrice: Apricot srl - tel/fax 02.48.100.813  
info@apricotonline.com  
www.apricotonline.com

Provider: I.R.C.C.S. Policlinico San Donato

## Informazioni utili

### MODALITA' DI ISCRIZIONE

#### Regole generali

Per l'iscrizione al Simposio sia individuale, sia di gruppo, occorre compilare in ogni sua parte e inviare, per posta, per fax o via e-mail, la scheda di iscrizione alla Segreteria Organizzativa, allegando la ricevuta dell'avvenuto pagamento.

In caso di mancanza dei sopra citati requisiti la scheda di iscrizione non sarà tenuta in considerazione.

Al ricevimento delle iscrizioni la Segreteria Organizzativa provvederà ad inviare la fattura.

Segreteria Organizzativa: Apricot srl  
Via A. Bonzagni 16  
20149 Milano  
e-mail: [info@apricotonline.com](mailto:info@apricotonline.com)  
[www.apricotonline.com](http://www.apricotonline.com)  
Tel/fax: 02 48100813

#### Azienda/Agenzie

In aggiunta alle modalità di iscrizioni sopra indicate, nel caso di iscrizioni di gruppo o individuali sulla scheda dovrà essere indicato il riferimento dell'Azienda sponsorizzatrice e dell'eventuale agenzia a cui fatturare

#### Rinunce

Entro giovedì 30 aprile 2009 sarà rimborsato il 50% della quota pagata al netto delle spese bancarie. Dopo il 30 aprile 2009 non si avrà diritto ad alcun rimborso. I rimborsi verranno effettuati al termine del Simposio. Tutte le rinunce dovranno pervenire per iscritto.

#### Cambi nome

Sono permessi fino a giovedì 30 aprile 2009. Tutti i cambi nome dovranno pervenire per iscritto.

Le sostituzioni dovranno eseguirsi tramite nuova scheda di iscrizione.

In Sede Congressuale eventuali cambi di nominativo degli sponsorizzati verranno accettati solo con una dichiarazione scritta di autorizzazione da parte dell'Azienda Sponsor.

#### Modalità di pagamento iscrizioni

Il pagamento dovrà essere effettuato tramite:

##### Bonifico Bancario:

DEUTSCHE BANK

ABI 03104

CAB 01610

C/C 000 000 011 111

CIN A

IBAN IT86A 03104 01610 0000 0001 1111

Intestato a Apricot srl

Causale: VII Simposio di  
Ecocardiografia + nome iscritto

#### Assegno bancario o circolare non trasferibile intestato a: Apricot srl

L'assegno dovrà essere accompagnato da lettera in cui si specifica causale di pagamento.

Le iscrizioni effettuate direttamente in Sede Congressuale potranno essere pagate tramite contanti o assegni bancari o circolari non trasferibili.

A seguito del pagamento verrà rilasciata ricevuta cui farà seguito relativa fattura.

#### Fatturazione

Per la fatturazione indicare chiaramente sulla scheda di adesione: intestazione, il codice fiscale e/o partita IVA e l'indirizzo completo

# SCHEDA DI ISCRIZIONE - PARTECIPANTE

(inviare via fax allo 02.48.100.813)

Nome \_\_\_\_\_ Cognome \_\_\_\_\_

Indirizzo \_\_\_\_\_ CAP \_\_\_\_\_

Città \_\_\_\_\_ Prov. \_\_\_\_\_

Tel. \_\_\_\_\_ Fax \_\_\_\_\_

E-mail \_\_\_\_\_

P.IVA \_\_\_\_\_ Codice Fiscale \_\_\_\_\_  
(obbligatoria se esistente per la fatturazione) (se non in possesso di Partita IVA)

## DATI PER LA FATTURAZIONE (NEL CASO DI PERSONA/ENTE/ISTITUTO DIVERSO DAI DATI SOPRA INDICATI)

Ragione Sociale \_\_\_\_\_

Indirizzo \_\_\_\_\_ CAP \_\_\_\_\_

Città \_\_\_\_\_ Prov. \_\_\_\_\_

P.IVA \_\_\_\_\_

## Quota di iscrizione partecipante al Simposio (IVA 20% inclusa): € 600,00

Metodi di pagamento:

(L'iscrizione sarà confermata solo al ricevimento della quota di partecipazione)

- assegno circolare o bancario "non trasferibile" intestato a APRICOT srl.  
Inviare a Apricot srl - via A. Bonzagni nr. 16 - 20149 Milano

- bonifico bancario (si prega di allegare via fax copia dello stesso) a favore di Apricot srl - c/c 000 000 011 111  
ABI 03104 - CAB 01610 - CIN A - IBAN IT86 A031 0401 6100 0000 0011 111

Informativa ai sensi del D. Lgs. 30 giugno 2003, n. 196

APRICOT SRL, in qualità di Titolare del trattamento, La informa che i dati personali da Lei forniti ovvero acquisiti da terzi, sono trattati per finalità connesse all'esecuzione degli adempimenti relativi alla Sua partecipazione al convegno, nonché per l'invio gratuito di documentazione relativa ad altre sue iniziative.

I trattamenti sono effettuati mediante elaborazioni manuali o strumenti elettronici o automatizzati, in modo da garantire la riservatezza e la sicurezza dei dati personali.

Il Titolare del trattamento può avvalersi di altre società del gruppo e/o di soggetti di propria fiducia che svolgono compiti quali: servizi stampa, comunicazioni alla clientela, elaborazione dati e consulenza informatica. I dati potranno pertanto essere comunicati a tali soggetti nonché ad associazioni scientifiche, enti pubblici o privati proposti alle attività formative ECM, case editrici, intermediari bancari e finanziari e società partecipanti al convegno con attività promozionali, sempre in relazione all'espletamento delle attività relative al congresso e alla formazione.

Il conferimento dei Suoi dati personali è facoltativo ma in difetto Le sarà preclusa la partecipazione al convegno.

Lei potrà esercitare i diritti di cui all'articolo 7 del D. Lgs. n. 196 del 2003 e di opporsi sia al trattamento dei Suoi dati personali, ancorché pertinenti allo scopo della raccolta, sia al trattamento degli stessi ai fini di invio di materiale pubblicitario, di vendita diretta o di ricerche di mercato, inoltrando apposita istanza a: APRICOT SRL, via Lodovico il Moro 15, 20143 Milano.

Per il consenso ai trattamenti e alle comunicazioni descritti nell'informativa.

Data \_\_\_\_\_

Firma \_\_\_\_\_

# Come Arrivare

## Via Morandi 30

20097 San Donato Milanese - Milano

Tel.: +39 02 527741

### Treno:

dalla Stazione Centrale di Milano è possibile prendere la metropolitana (linea gialla) fino alla stazione di "San Donato" e successivamente la navetta per l'Ospedale.



### Auto:

Dall'autostrada A1 direzione Milano, uscita casello di Melegnano, tangenziale est uscita San Donato Metanopoli. Seguire la segnaletica per il centro direzionale ENI e la cartellonistica dell'Ospedale

Dall'autostrada dei Fiori, seguire tangenziale Ovest in direzione di Linate, uscire a San Donato Milanese.

Dall'autostrada A4 uscire all'indicazione Bologna/Genova, proseguire per l'uscita tangenziale Est, poi seguire per San Donato Milanese.

### Aereo:

dall'aeroporto di Milano-Linate è possibile prendere un taxi (costo approssimativo di €15,00). Dall'aeroporto di Milano-Malpensa è possibile prendere un taxi (costo approssimativo di €80,00) o prendere il "Malpensa Express" treno diretto a Piazzale Cadorna nel centro città (costo approssimativo €11,00).